



協康會屯門元朗區  
服務單位  
2023年1-3月份活動



開始報名日期：19/11/2022

截止報名日期：3/12/2022

公佈結果日期：12/12/2022

**查詢及報名**

協康會水邊圍中心

元朗水邊圍邨疊水樓地下2號

2478-8739

# 目錄

• 兒童健樂會的信念	P. 3
• 報名辦法	P. 4
• 兒童健樂會會員申請/續會表格	P. 5
• 同心家長會會員申請/資料更新表格	P. 6
• 2023年1-3月份協康會活動報名表	P. 7
• 新界西區兒童活動2023年1-3月活動資料	
■ 視覺藝術	P.8-10
1. 粉彩畫探索班	
2. 粉彩畫啟蒙班	
3. 卡通輕黏土體驗班	
■ 語文	P.11
1. (個別授課)生活英語運用班	
■ 運動	P.12
跆拳道初班	
■ 非洲鼓探索班	P.13
■ 社交小組	P.14
• 活動報名須知	P.15
• 注意事項	P.16
• 惡劣天氣下之服務安排及開放措施	P.17
• 各區協康會可供報名中心資料	P.18

# 兒童健樂會的信念

1. 我們深信有特殊需要的兒童亦享有參與社康活動的權利。
2. 我們提倡傷健人士彼此共享餘暇及平等參與的精神，實踐全納社會的理念。
3. 我們希望透過不同的活動，增強參加者的生活技能及人際關係，鍛鍊獨立自主的能力。





# 報名辦法

1. 請填妥下列報名表格，連同活動費用一併交回活動所屬中心或用郵寄方式交回。(切勿郵寄現金，如以支票付款，抬頭請填上協康會，並於信封面註明兒童健樂會活動費用，期票恕不受理。郵寄報名日期以郵戳為準)除特別註明外，申請必須在付款後方會作實和受理。
2. 公開報名日期為2022年11月19日，截止報名日期為2022年12月3日；抽籤日期為2022年12月7日。
3. 如報名人數超過原定名額，各中心將會抽籤決定參加者名單，參加者請自行致電各中心查詢抽籤結果。參加者一旦報名，所有款項恕不退還，亦不能轉換其他活動及轉換人名。不被取錄者，中心會在抽籤後通知家長，公佈結果一個月後到活動所屬中心索回已繳交之費用，及後之一個月內需到中心索回退款，逾期不取者將視作放棄取回退款。
4. 如活動尚有餘額，中心將以先到先得方法及繳費作實，各家長可於2022年12月12日後致電各中心查詢活動餘額。
5. 如對活動有任何疑問，請與各中心社工聯絡。
6. 家長必須保留活動收據，以作退款或首日上課之用。



協康會兒童健樂會  
會員證申請/續會表格

☐首次申請      ☐會員資料更新      會員編號：\_\_\_\_\_ (由會方填寫)

☐續會(所屬中心：\_\_\_\_\_ (由會方填寫)，如欲把會籍轉往其他中心，請註明：\_\_\_\_\_)

兒童姓名(中文)：\_\_\_\_\_ (英文)：\_\_\_\_\_ 性別：☐男 ☐女

出生日期：\_\_\_\_\_ 出生地點：\_\_\_\_\_

國籍/籍貫：\_\_\_\_\_ 所操方言：\_\_\_\_\_

通訊地址：(地區)\_\_\_\_\_ (街道/屋邨)\_\_\_\_\_ (大廈)\_\_\_\_\_

(座)\_\_\_\_\_ (樓/層)\_\_\_\_\_ (室/房)\_\_\_\_\_

父親姓名：\_\_\_\_\_ 聯絡電話：\_\_\_\_\_

母親姓名：\_\_\_\_\_ 聯絡電話：\_\_\_\_\_

如遇緊急事故可聯絡之人士：姓名：\_\_\_\_\_ 關係：\_\_\_\_\_

聯絡電話：\_\_\_\_\_ 家長/監護人電郵地址：\_\_\_\_\_

本人 ☐同意/☐不同意協康會使用上述所提供的電郵地址，作為**開通協康會網上帳戶**之用(閣下日後可自行登入查閱會籍資料、中心通告及已報名活動及課程)；

本人 ☐同意/☐不同意協康會使用上述所提供的電郵地址，作為**收取協康會電子資訊**之用。

就讀情況：☐未入學    ☐在學(就讀學校及年級：\_\_\_\_\_ )    ☐其他

兒童所屬類別：(請以☒代表最接近的類別)

智障：☐輕度                      ☐中度                      ☐嚴重

肢體傷殘：☐需坐輪椅/嬰兒車    ☐無需坐輪椅/嬰兒車

☐自閉症                      ☐專注力失調 / 過度活躍症

☐讀寫障礙                      ☐聽覺受損                      ☐視覺受損                      ☐語言障礙

☐發展遲緩                      ☐其他：\_\_\_\_\_    ☐沒有特殊需要

家庭總人數：\_\_\_\_\_

家庭總收入(此項資料供統計用途，請家長儘量協助填寫。):

1. ☐ <\$4,500                      2. ☐ \$4,500-\$9,999                      3. ☐ \$10,000-\$11,999                      4. ☐ \$12,000-\$14,999

5. ☐ \$15,000-\$19,999                      6. ☐ \$20,000-\$24,999                      7. ☐ >\$25,000

本人同意提供上述資料，儲存於協康會資料庫內，作為申請會籍、統計、聯絡及其他通訊及推廣之用，並已詳閱「收集個人資料聲明」及同意有關內容。

家長/監護人姓名：\_\_\_\_\_ 家長/監護人簽署：\_\_\_\_\_ 申請日期：\_\_\_\_\_

收集個人資料聲明：協康會嚴格遵守及履行個人資料(私隱)條例之規定，並確保你的個人資料的準確性及安全性。你的個人資料(包括你的姓名、電郵、住址及電話等)或會被本會用作聯絡通訊、籌款、處理捐款、推廣活動、研究調查及其他通訊及推廣之用途。若你日後不欲收取本會的推廣資訊，請將姓名、聯絡電話及電郵，電郵至 [info@heephong.org](mailto:info@heephong.org)，以安排相關刪除手續。如有查詢，請致電 2776 3111 聯絡本會服務協調部。

協康會 同心家長會  
會員申請/資料更新表格 (續會會員可毋需填寫下表)

☐ 新會員    ☐ 會員資料更新 (只適用於三年制及永久會員) (所屬中心: \_\_\_\_\_)

**申請人資料** (請盡量填寫各項資料, 配合電腦化會籍管理和活動報名系統。)

姓名: (中文) \_\_\_\_\_ (英文) \_\_\_\_\_ 性別: ☐ 男    ☐ 女

國籍/籍貫: \_\_\_\_\_ 所操方言: \_\_\_\_\_

電郵地址: \_\_\_\_\_

地址: (地區) \_\_\_\_\_ (街道/屋邨) \_\_\_\_\_ (大廈) \_\_\_\_\_  
(座) \_\_\_\_\_ (樓/層) \_\_\_\_\_ (室/房) \_\_\_\_\_

聯絡電話: (住宅) \_\_\_\_\_ (辦公室) \_\_\_\_\_  
(手提/傳呼機) \_\_\_\_\_ (傳真) \_\_\_\_\_

**申請人配偶資料 (如適用)**

配偶姓名: (中文) \_\_\_\_\_ (英文) \_\_\_\_\_

聯絡電話: (住宅) \_\_\_\_\_ (辦公室) \_\_\_\_\_  
(手提/傳呼機) \_\_\_\_\_ (傳真) \_\_\_\_\_

**兒童資料**

姓名: (中文) \_\_\_\_\_ (英文) \_\_\_\_\_ 性別: ☐ 男    ☐ 女

與申請人關係: \_\_\_\_\_ 出生日期: \_\_\_\_\_ 出生地點: \_\_\_\_\_

兒童所屬類別: (請以 ☒ 代表最接近的類別)

- |  |                                   |                                  |                                  |
|--|-----------------------------------|----------------------------------|----------------------------------|
| 1. <input type="checkbox"/> 沒有特殊需要     | 2. <input type="checkbox"/> 智障    | 3. <input type="checkbox"/> 肢體傷殘 | 4. <input type="checkbox"/> 自閉症  |
| 5. <input type="checkbox"/> 聽覺受損       | 6. <input type="checkbox"/> 視覺受損  | 7. <input type="checkbox"/> 語言障礙 | 8. <input type="checkbox"/> 發展遲緩 |
| 9. <input type="checkbox"/> 過度活躍/專注力不足 | 10. <input type="checkbox"/> 讀寫障礙 | 11. <input type="checkbox"/> 其他: |                                  |

就讀情況: ☐ 未入學    ☐ 在學 (就讀學校及年級): \_\_\_\_\_ ☐ 其他: \_\_\_\_\_

曾否在協康會轄下中心就讀: ☐ 曾: \_\_\_\_\_ 年至 \_\_\_\_\_ 年 中心名稱: \_\_\_\_\_ ☐ 否

本人選擇收取同心家長會季刊「同心語」的方式 (只選一項):

☐ 電郵    ☐ 郵寄

本人 ☐ 同意/ ☐ 不同意協康會使用上述所提供的電郵地址, 作為開通協康會網上帳戶之用 (閣下日後可自行登入查閱會籍資料、中心通告及已報名活動及課程);

本人 ☐ 同意/ ☐ 不同意協康會使用上述所提供的電郵地址, 作為收取協康會電子資訊之用。

\*本人同意提供上述資料, 儲存於協康會資料庫內, 作為申請會籍及統計之用。

申請人簽署: \_\_\_\_\_ 日期: \_\_\_\_\_

【填妥表格後連同入會費或劃線支票交回所屬中心 (支票抬頭:「協康會」)】

此部份由中心職員填寫:

會員類別:    一年制會員: ☐ 普通會員 / ☐ 附屬會員 (港幣 50 元)  
                  三年制會員: ☐ 普通會員 / ☐ 附屬會員 (港幣 100 元)  
                  永久會員: ☐ 永久會員 (港幣 500 元)

費用: \_\_\_\_\_ 繳費日期: \_\_\_\_\_

會員證編號: \_\_\_\_\_ 中心名稱: \_\_\_\_\_

負責人姓名: \_\_\_\_\_ 日期: \_\_\_\_\_



## 2023年1-3月份協康會活動報名表

兒童姓名：\_\_\_\_\_ 就讀學校：\_\_\_\_\_ 年齡：\_\_\_\_\_

家長姓名：\_\_\_\_\_

兒童健樂會編號：\_\_\_\_\_ 同心家長會/家長資源中心編號：\_\_\_\_\_

電話：\_\_\_\_\_ 手提：\_\_\_\_\_

班 組 / 親 子 活 動	活動編號	活動名稱	費用	備註

總金額：

--

家 庭 活 動	活動編號	活動名稱	參加者 姓名	年 齡	與兒童 關係	費用	備註

總金額：

--

中心專用：此欄由本中心填寫

支票號碼（ \_\_\_\_\_ ）  
現金 \_\_\_\_\_

收據編號：\_\_\_\_\_  
收款人：\_\_\_\_\_



# 視覺藝術



## 粉彩畫

內容：課程著重學員觀察，讓學員使複雜的形體簡單化。  
教導不同的繪畫方法、圖形的組合及顏色運用，提升學員繪畫及自我表達能力。

### 探索班 (主題：線條及色彩組合初探)

編號	班組	日期及時間	對象	費用
SPWC-22-00088	A班	1月7,14,28 2月4,11日 逢星期六，共5節 上午9:00-10:00	4至10歲兒童  能安坐專注、 理解一般語 言指示	非會員\$500 會員\$450
SPWC-22-00089	B班	2月18,25 3月4, 11,18日 逢星期六，共5節 上午9:00-10:00		非會員\$500 會員\$450



(圖片只供參考，內容或會按學生能力調節。)



# 視覺藝術

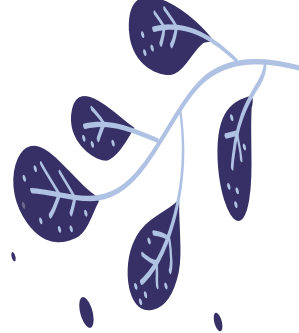

## 啟蒙班 (主題：色彩運用及創意思維)

編號	班組	日期及時間	對象	費用
SPWC-22-00090	A班	1月7,14,28日 2月4,11日 逢星期六，共5節 上午10:10-11:10	5至15歲兒童  能安坐專注、 理解一般語言指示	非會員\$500 會員\$450
SPWC-22-00091	B班	2月18,25日 3月4, 11,18日 逢星期六，共5節 上午10:10-11:10		非會員\$ 500 會員\$ 450



(圖片只供參考，內容或會按學生能力調節。)

備註:

1. 參加者需自備一盒 25 色油粉彩，免共用物件。
2. 如因疫情影響及配合防疫措施而未能進行實體班，將安排退款。
3. 家長可按兒童興趣及能力報名其中一個主題。

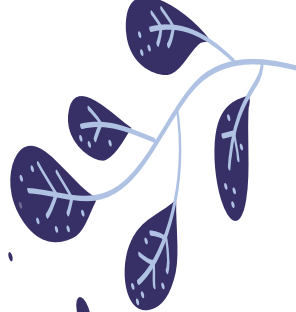

## 卡通輕黏土體驗班

內容：由專業導師教導參加者運用輕黏土製作不同的卡通人物。透過製作鍛鍊學童小手肌動作外，亦可加添他們的創意，製作獨一無二的製成品。

編號	班組	日期及時間	對象	費用
SPWC-22-00092	A班	1月7,14,28日 2月4,11日 逢星期六，共5節 上午11:15- 下午12:15	6至12歲兒童 能安坐專注、 理解一般語 言指示	非會員\$ 600 會員\$ 550
SPWC-22-00093	B班	2月18,25 3月4,11,18日 逢星期六，共5節 上午11:15- 下午12:15		非會員\$ 600 會員\$ 550



(圖片只供參考，內容或會按學生能力調節。)

備註：

1. 費用已包括課堂內使用的材料及工具。
2. 如因疫情影響及配合防疫措施而未能進行實體班，將安排退款。

**視覺藝術班導師：喬喬姐姐**

現就讀幼兒教育高級文憑。擁有兒童黏土導師證書；多肉植物盆栽及掛飾認定證；PADICO日本氣仙仿真甜品證書班；南非DALA Decoupage 拼貼導師證書。曾在幼兒中心教混合班「畫畫+黏土」及中學、老人院教手工藝。

## 生活英語運用班 (個別授課)

內容：對於不是自己母語的語言，小孩子總會有點卻步。到底該如何提升小朋友對英語的興趣？

課堂會透過角色扮演(Role Play)、英語故事時間(Story Telling)、Nursery Rhymes (唱兒歌)及輕鬆的遊戲方式，加深小朋友對之英語印象，增進小朋友對學習英語的興趣。

編號	班組	日期及時間	對象	費用
SPWC-22-00094	A班	1月7,28日 2月4,11日 逢星期六，共4節 下午2:00-5:00(半小時一節)	3至12歲 兒童 (每班6位)	非會員\$ 650 會員\$ 600
SPWC-22-00095	B班	2月18,25日 3月4,11,18日 逢星期六，共5節 下午2:00-5:00(半小時一節)		非會員\$800 會員\$ 750

備註：

1. 此為持續性活動，舊生將優先取錄。舊生必須於11月12至18日期間報名及註明時段，並完成繳費程序，否則視作放棄處理。
2. 每位學童最多可報一個時段(半小時)。
3. 如因疫情影響及配合防疫措施而未能進行實體班，將會安排退款。



導師：Miss Carmen

由英國回流，現於香港幼稚園教授英文拼音及英語課程。

課堂因應學童之英語能力，配合廣東話輔助教授。

# 運動

## 跆拳道初班

內容：透過經驗教練教授兒童跆拳道，以培養兒童的專注和紀律，加強身體平衡及動作協調能力。

編號	班組	日期及時間	對象	費用
SPWC-22-00102	A班	2月4,11,18,25日 逢星期六，共4節 下午4:00-5:00	5至10歲 兒童 能理解一般 語言指示	非會員\$770 會員\$720
SPWC-22-00103	B班	3月4,11,18,25日 逢星期六，共4節 下午4:00-5:00		非會員\$770 會員\$720

備註：

1. 學員暫毋須訂購跆拳道袍，家長可按情況與教練商議購買事宜。
2. 活動無須家長陪同進行；但若有特別情況，中心會邀請家長陪同。
3. 此為持續性活動，舊生將優先取錄。舊生必須於11月12至18日期間報名及完成繳費程序，否則作放棄處理。
4. 如因疫情影響及配合防疫措施而未能進行實體班組，將會安排退款。

導師：活動由精英跆拳道館教練教授



# 音樂

## 非洲鼓探索班

內容：透過傳統西非鼓樂、非洲歌曲配合律動和專題設計鼓樂遊戲，促進學員學習動機，接觸新事物；藉著音樂的興趣學習，發展個人潛能，陶冶性情；從音樂遊戲中加強學員的專注及得到快樂和舒緩，透過律動幫助學員肢體鍛練；課外的表演提升學員的自信心及學員間的協作能力，並宣揚共融學習的訊息。

編號	班組	日期及時間	對象	費用
SPWC-22-00096	A班	2月4,11,18,25日 逢六，共4節 下午2:00-3:00	4至10歲 兒童 能理解一般 語言指示	非會員\$ 530 會員\$ 480
SPWC-22-00097	B班	3月4,11,18,25日 逢六，共4節 下午2:00-3:00		

備註：

1. 如因疫情影響及配合防疫措施而未能進行實體班組，將會安排退款。

活動由Natufun (HK) Limited的資深導師帶領

# 社交

## 社交小達人

內容：透過不同的動態及靜態的社交遊戲活動，訓練兒童的視覺感知及聽覺辨別，提升兒童的規則、表達個人需要及促進人際溝通技巧的機會，提升兒童在社交環境的適應性及個人的整體合作性。

編號	班組	日期及時間	對象	費用
SPWC-22-00098	A班	2月4,11,18,25日 逢六，共4節 上午9:30-10:30	4至7歲兒童  能安坐專注， 理解一般語言 指示及簡單操作技巧	非會員\$ 550 會員\$ 650
SPWC-22-00099	B班	2月4,11,18,25日 逢六，共4節 上午10:45-11:45		
SPWC-22-00100	C班	3月4,11,18,25日 逢六，共4節 上午9:30-10:30	4至7歲兒童  能安坐專注， 理解一般語言 指示及簡單操作技巧	非會員\$ 550 會員\$ 650
SPWC-22-00101	D班	3月4,11,18,25日 逢六，共4節 上午10:45-11:45		

備註：

1. 如因疫情影響及配合防疫措施而未能實體上課，將會安排退款。

負責職員：資深幼教老師、助理



# 協康會活動報名須知

為了保障參加者的健康，本會的活動會參考社會福利署指引、衛生防護中心建議、本會政策和限聚令政策作出以下措施，而有關措施會因應以上指引及政策作出調節，請家長於報名前細閱：

- 1) 成功報名的活動參加者，職員會在活動舉辦前查詢其健康情況及外遊紀錄，確定參加者身體狀況合適出席有關活動。活動參加者及其家庭成員(包括家庭傭工、同住家庭成員、照顧者或其他密切接觸者)如需要進行強制檢疫、醫學監察或家居隔離，期間請不要到訪中心。如需要進行強制檢測者，在出示陰性檢測結果後方可參加中心活動。
- 2) 所有到訪中心者，請使用安心出行。
- 3) 如活動是以小組形式進行，為了保障參加者及職員的健康，中心會有以下措施，敬請家長配合：
  - 所有進入中心人士必須戴上口罩、量度體溫及清潔雙手，並遵照中心的防疫措施。參加者在參與活動期間也必須佩戴口罩，如反覆嘗試或協助下仍未能配戴口罩者，將不能參加活動。在此情況下，中心不會安排退款。
  - 如到訪中心者發燒或持續出現流感徵狀、懷疑或患上新型冠狀病毒，便需盡快離開中心及就醫，當日也不能參加已報名的活動，之後中心會因應參加者的身體狀況而決定能否繼續參與。
  - 如在活動進行期間發現參加者有流感徵狀或發燒，職員會請他們求診及回家休息。如因參加者身體狀況而不能出席活動，中心不會安排退款。
- 4) 中心入口及大堂等候區不宜聚集太多人士，人與人之間需保持適當社交距離。如有需要，中心職員會請服務使用者在中心以外地方等候。
- 5) 中心恢復圖書及玩具借還服務，家長需按職員指示在交還玩具時按特定程序進行清潔。
- 6) 中心設有指定垃圾桶棄置用完的外科口罩，請到訪人士配合。
- 7) 中心會加強各房間的清潔和消毒，在提供服務期間，所有職員及導師均會戴上口罩，並會安排人與人之間保持適當的距離。
- 8) 如因疫情影響而取消的實體活動，中心會安排退款，但部份已標明「如因疫情影響及配合防疫措施而未能實體進行，將改為以網上視像形式進行」的活動，以及已註明為以網上形式舉辦的活動，將不會因家長個人原因而安排退款，除非個別活動另有註明，敬請家長在報名時留意。



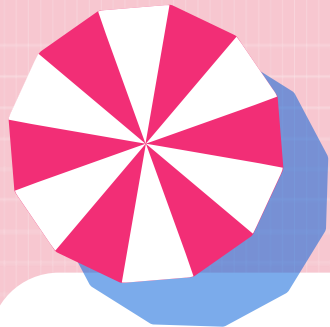

# 注意事項

1. 中心職員會於活動進行期間拍攝照片，作為中心活動記錄之用，參加者如不欲上鏡，請於活動報名時通知負責職員。
2. 如欲閱覽各區中心之活動，或下載報名表，可瀏覽協康會網址：[www.heephong.org](http://www.heephong.org)
3. 如參加者患有以下疾病或發燒(體溫高於肛探38度/100.4度、口探37.5度/ 99.5度、耳探38度/100.4度)便不可出席活動：

桿菌痢疾	水痘	霍亂	白喉	麻疹
腦膜炎雙球菌感染	流行性腮腺炎	小兒麻痺	德國麻疹	猩紅熱
結核病	傷寒	病毒性甲型肝炎	百日咳	手足口病

4. 會員泛指協康會同心家長會會員或協康會家長資源中心會員。
5. 活動更改及退款安排：
  - a) 若遇惡劣天氣，中心會視乎天氣情況決定是否將活動延期或取消，詳情可參閱「惡劣天氣下之服務安排及開放措施」。
  - b) 若因天氣關係而取消當日活動，中心將盡量安排補課。若參加者未能出席補課或因未能安排補課而致課堂取消，中心將按比例安排退款。
  - c) 若中心因中心事務而將個別活動或班組堂延期或取消，致參加者未能出席，中心將安排退款。
  - d) 活動如須退款，各參加者請於接獲通知後一個月內，帶同活動收據，到有關中心取回退款，逾期不取者將視作放棄取回退款，恕不另行通知。

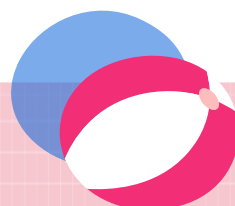

# 惡劣天氣下之服務安排 及開放措施

1. 當天文臺於上午9：00前懸掛八號風球或黑色暴雨警告時，中心會停止服務，直至風球或暴雨警告除下為止。若八號風球或黑色暴雨警告在下午2：00或以前除下，中心將於兩小時內盡快恢復正常服務。若八號風球或黑色暴雨警告在下午2：00後除下，當日中心將暫停服務。
2. 在惡劣天氣下，中心會在活動前兩小時按以下指引決定活動是否如期舉行：

天氣情況	1號風球 或 黃色暴雨警告		3號風球 或 紅色暴雨警告		8號風球 或 黑色暴雨警告	
	中心內 活動	中心外 活動	中心內 活動	中心外 活動	中心內活 動	中心外 活動
兒童、親子、棠棣或 家庭活動	✓	✓	×	×	×	×
家長活動	✓	✓	✓	×	×	×
✓：代表活動如期舉行      ×：代表活動延期或取消						

## 3. 備註：

1. 如依照上述情況舉行或取消活動，中心不會個別通知參加者。
2. 若於活動前兩小時內懸掛雷暴警告，則所有水上活動亦會取消。
3. 除上述列舉之情況外，中心會視乎特別天氣情況、活動地區、以及活動性質，彈性決定是否將某項活動延期或取消，並在活動舉行前兩小時通知參加者。家長亦應視乎所在地區之天氣及路面情況而決定是否出席活動。
4. 在活動進行期間，若天氣轉趨惡劣，中心會在安全情況下疏散參加者或暫留參加者在活動場地，直至天氣情況容許下，才安排參加者離去。

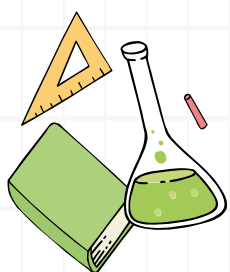



## 各區協康會 可供報名中心資料

### 香港區

協康會慶華中心	香港薄扶林大口環道19號2-4樓	3158 8315
協康會灣仔中心	香港灣仔道185號康樂商業大廈1樓	2891 8011
協康會環翠中心	香港柴灣環翠邨澤翠樓102-113室及130-141號地下	2889 3919

### 東九龍區

協康會陳宗漢紀念中心	將軍澳尚德邨尚義樓地下B及C翼	2178 2885
協康會裕明中心	將軍澳裕明苑裕昌閣地下	3590 5116
協康會王石崇傑紀念中心	九龍觀塘彩霞邨彩星樓地下2及5號	2755 8118
協康會順利中心	九龍觀塘順利邨利富樓2樓109-112室	2342 5107
協康會油麗中心	九龍觀塘油塘道9號油麗邨第五期停車場平台5樓	2415 2077
協康會鯉魚門中心	九龍觀塘鯉魚門村鯉旺樓平台一號	2682 2203

### 西九龍區

協康會長沙灣中心	九龍長沙灣道303號長沙灣政府合署1樓	2391 9696
協康會白田中心	九龍深水埗白田邨瑞田樓B座3樓3號	2778 8308
協康會海富中心	九龍旺角海泓道海富苑海欣閣地下及一樓	2777 5588
協康會富昌中心	九龍長沙灣富昌邨富萊樓地下B及C翼	2353 4001

### 新界東區

協康會譚杜中心	新界大埔運頭塘邨運來樓地下14-15號	2638 8863
協康會賽馬會中心	新界上水龍運街2號北區社區中心1樓	2670 4899
協康會雷瑞德夫人中心	新界大埔富善邨善翠樓地下1號	2662 9733
協康會天平中心	新界上水天平邨天美樓地下11-15號	2673 0189
協康會秦石中心	沙田秦石邨石玉樓地下11-18A	2697 3620
協康會郭葉鍊洪中心	沙田沙角邨沙燕樓3樓12-16室	2648 9968

### 新界西區(荃葵青、東涌)

協康會大窩口中心	新界荃灣大窩口邨富賢樓地下	2420 2222
協康會長青中心	新界青衣長青邨青葵樓地下110-112室	2497 6262

### 新界西區(元朗、屯門)

協康會良景中心	新界屯門良景邨良智樓地下5-8室	2454 0268
協康會水邊圍中心	新界元朗水邊圍邨疊水樓地下2號	2478 8739



此為空白頁

回郵地址：

協康會水邊圍中心新界元朗水邊圍邨疊水樓地下2號